SVENSKA

BRUKSANVISNING OCH SÄKERHETSDATABLAD

KKSB 10-Inch 2U Blank Rack Panel

EAN: 7350001162409

Läs före användning

Detta dokument innehåller viktig teknisk information och säkerhetsinformation om produkten och om säker användning och installation. Spara det för framtida bruk.

⚠️ **VARNING!** KVÄVNINGSRISK – SMÅ DELAR. EJ FÖR BARN UNDER 3 ÅR.

Produktbeskrivning

KKSB 10-tums 2U blindpanel täcker oanvända platser i standardrack och -skåp för 10 tum. Den heltäckande fronten utan öppningar ger delvis fyllda nätverks-, tele-, elektronik- och industrirack ett rent, enhetligt utseende och hjälper till att förhindra oavsiktlig åtkomst till utrymmet bakom panelen.

Tillverkad av 1 mm SPCC-stål med svart, strukturerad pulverlackering. Bockade flänsar upptill och nedtill gör panelen styv; kanterna är rundade (R0,5) och gradade.

Obs: Passiv panel utan elektroniska komponenter. Rackskåp, skenor och utrustning ingår INTE.

Tekniska data

- Rackstandard: 10 tum
- Höjd: 2U (88,3 mm)
- Frontbredd: 254 mm
- Front: heltäckande, utan öppningar
- Material: 1 mm SPCC-stål, svart strukturerad pulverlackering
- Kanter: R0,5, gradade
- Montering: frontmontering, 4 avlånga hål
- Innehåll: 1 × panel, 4 × M6 burmutter, 4 × M6 × 12 mm kullrig skruv (ISO 7045)

Avsedd användning

För inomhusbruk i torra miljöer, för att täcka oanvända platser i standardracksystem för 10 tum.

Detaljerad produktinformation

https://kksb-cases.com/products/kksb-10-2u-rack-blank-panel

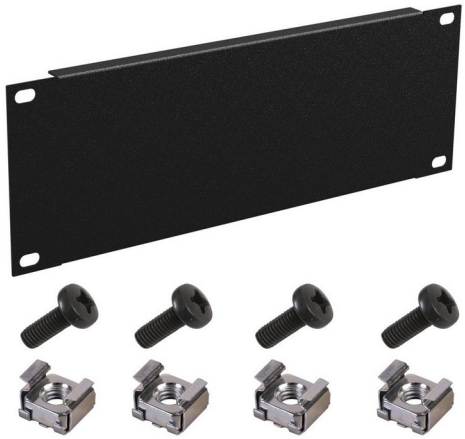

Så monterar du KKSB rackpanel

Montering från rackets framsida med en skruvmejsel: 1) Välj en ledig 2U-plats. 2) Snäpp fast en M6 burmutter i skenans fyrkantshål bakom vart och ett av panelens fyra avlånga hål (se foto). 3) Håll panelen mot skenorna och skruva fast den med de fyra M6 × 12 mm skruvarna – dra inte åt för hårt. Länken nedan leder till produktsidan:

https://kksb-cases.com/products/kksb-10-2u-rack-blank-panel

Tillämpade standarder och regler

Produkten uppfyller kraven i de senast publicerade versionerna av följande EU-lagstiftning:

- RoHS – Direktiv 2011/65/EU inkl. delegerat direktiv (EU) 2015/863, senast ändrat genom direktiv (EU) 2025/2456 (konsoliderad version 01/07/2026), samt UK RoHS Regulations (S.I. 2012/3032).
- REACH – Förordning (EG) nr 1907/2006, senast ändrad genom förordning (EU) 2026/1168 (konsoliderad version 22/06/2026). Produkten innehåller inga särskilt farliga ämnen (SVHC) från ECHA:s aktuella kandidatförteckning över 0,1 viktprocent och uppfyller begränsningarna i bilaga XVII.
- POP – Förordning (EU) 2019/1021 om långlivade organiska föroreningar, senast ändrad genom förordning (EU) 2026/1423 (konsoliderad version 30/09/2026), inkl. PFOS-gränsvärdena i delegerad förordning (EU) 2025/718.

Avfallshantering och återvinning

Förpackningen hanteras enligt EU:s förordning om förpackningar och förpackningsavfall (EU) 2025/40 (PPWR). Sortera den separat:

- Kartong och pappersinlägg: platta till och lämna i insamlingen för pappersförpackningar (PAP 20).
- Metalldelar: stålpanelen, burmuttrarna och skruvarna kan återvinnas som metall på din lokala återvinningscentral.
- Komponenter: om produkten innehåller passiva elektromekaniska delar (t.ex. stiftlister eller tryckknappar) kan dessa lämnas på en insamlingsplats för elektronikåtervinning.

Följ alltid sorteringsmärkningen och de lokala reglerna i ditt land.

⚠️ **VARNING!** *Ändringar eller modifieringar som inte uttryckligen har godkänts av den part som ansvarar för överensstämmelsen kan upphäva användarens rätt att använda utrustningen.*

Tillverkare: KKSB Cases AB
Varumärke: KKSB Cases
Adress: Hjulmakarevägen 9, 443 41 Gråbo, Sweden
Tel: +46 76 004 69 04
E-post: support@kksb.se
Officiell webbplats: https://kksb-cases.com/
Ändringar av kontaktuppgifterna publiceras av tillverkaren på den officiella webbplatsen.