POLSKI

INSTRUKCJA OBSŁUGI I KARTA BEZPIECZEŃSTWA

KKSB 10-Inch 2U Blank Rack Panel

EAN: 7350001162409

Przeczytaj przed użyciem

Niniejszy dokument zawiera ważne informacje techniczne i dotyczące bezpieczeństwa produktu oraz jego bezpiecznego użytkowania i montażu. Zachowaj go na przyszłość.

⚠️ OSTRZEŻENIE! RYZYKO ZADŁAWIENIA – MAŁE CZĘŚCI. NIE DLA DZIECI PONIŻEJ 3 LAT.

Opis produktu

Panel zaślepiający KKSB 10 cali 2U zakrywa wolne pozycje w standardowych szafach i stojakach rack 10 cali. Pełny front bez otworów nadaje częściowo zapełnionym szafom sieciowym, telekomunikacyjnym, elektronicznym i przemysłowym estetyczny, jednolity wygląd i pomaga zapobiegać przypadkowemu dostępowi do przestrzeni za panelem.

Wykonany ze stali SPCC o grubości 1 mm z czarną, strukturalną powłoką proszkową. Zagięte kołnierze u góry i u dołu usztywniają panel; krawędzie są zaokrąglone (R0,5) i gratowane.

Uwaga: panel pasywny bez elementów elektronicznych. Szafa rack, szyny i urządzenia NIE są dołączone.

Dane techniczne

- Standard rack: 10 cali
- Wysokość: 2U (88,3 mm)
- Szerokość frontu: 254 mm
- Front: pełny, bez otworów
- Materiał: stal SPCC 1 mm, czarna strukturalna powłoka proszkowa
- Krawędzie: R0,5, gratowane
- Montaż: montaż od przodu, 4 otwory podłużne
- Zawartość: 1 × panel, 4 × nakrętka koszykowa M6, 4 × śruba z łbem soczewkowym M6 × 12 mm (ISO 7045)

Przeznaczenie

Do użytku w suchych pomieszczeniach, do zakrywania wolnych pozycji w standardowych systemach rack 10 cali.

Szczegółowe informacje o produkcie

https://kksb-cases.com/products/kksb-10-2u-rack-blank-panel

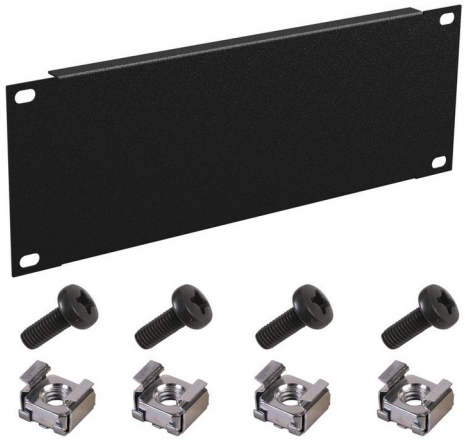

Montaż panelu rack KKSB

Montaż od przodu szafy za pomocą śrubokręta: 1) Wybierz wolną pozycję 2U. 2) Za każdym z czterech podłużnych otworów panelu wciśnij nakrętkę koszykową M6 w kwadratowy otwór szyny (patrz zdjęcie). 3) Przyłóż panel do szyn i przykręć go czterema śrubami M6 × 12 mm – nie dokręcaj zbyt mocno. Poniższy link prowadzi do strony produktu:

https://kksb-cases.com/products/kksb-10-2u-rack-blank-panel

Zgodność z normami i przepisami

Produkt spełnia wymagania najnowszych opublikowanych wersji następujących przepisów UE:

- RoHS – Dyrektywa 2011/65/UE wraz z dyrektywą delegowaną (UE) 2015/863, ostatnio zmieniona dyrektywą (UE) 2025/2456 (wersja skonsolidowana 01/07/2026), oraz UK RoHS Regulations (S.I. 2012/3032).
- REACH – Rozporządzenie (WE) nr 1907/2006, ostatnio zmienione rozporządzeniem (UE) 2026/1168 (wersja skonsolidowana 22/06/2026). Produkt nie zawiera substancji wzbudzających szczególnie duże obawy (SVHC) z aktualnej listy kandydackiej ECHA w stężeniu powyżej 0,1 % wag. i spełnia ograniczenia załącznika XVII.
- POP – Rozporządzenie (UE) 2019/1021 dotyczące trwałych zanieczyszczeń organicznych, ostatnio zmienione rozporządzeniem (UE) 2026/1423 (wersja skonsolidowana 30/09/2026), wraz z limitami PFOS rozporządzenia delegowanego (UE) 2025/718.

Utylizacja i recykling

Opakowanie jest zgodne z unijnym rozporządzeniem w sprawie opakowań i odpadów opakowaniowych (UE) 2025/40 (PPWR). Prosimy o selektywną zbiórkę:

- Karton i wkładki papierowe: złożyć na płasko i wrzucić do pojemnika na opakowania z papieru / tektury (PAP 20).
- Części metalowe: stalowy panel, nakrętki koszykowe i śruby można oddać do recyklingu jako metal w lokalnym punkcie zbiórki.
- Komponenty: jeśli produkt zawiera pasywne części elektromechaniczne (np. listwy kołkowe lub przyciski), można je oddać do punktu zbiórki elektroniki do recyklingu.

Zawsze przestrzegaj oznaczeń segregacji i lokalnych przepisów obowiązujących w Twoim kraju.

⚠️ OSTRZEŻENIE! *Wszelkie zmiany lub modyfikacje, które nie zostały wyraźnie zatwierdzone przez stronę odpowiedzialną za zgodność, mogą unieważnić prawo użytkownika do korzystania z urządzenia.*

Producent: KKSB Cases AB
Marka: KKSB Cases
Adres: Hjulmakarevägen 9, 443 41 Gråbo, Sweden
Tel.: +46 76 004 69 04
E-mail: support@kksb.se
Oficjalna strona: https://kksb-cases.com/

Zmiany danych kontaktowych są publikowane przez producenta na oficjalnej stronie internetowej.